MICE

Meetings, incentives,
conferences and exhibitions

GF HOTELES

Empresas

Reuniones y eventos

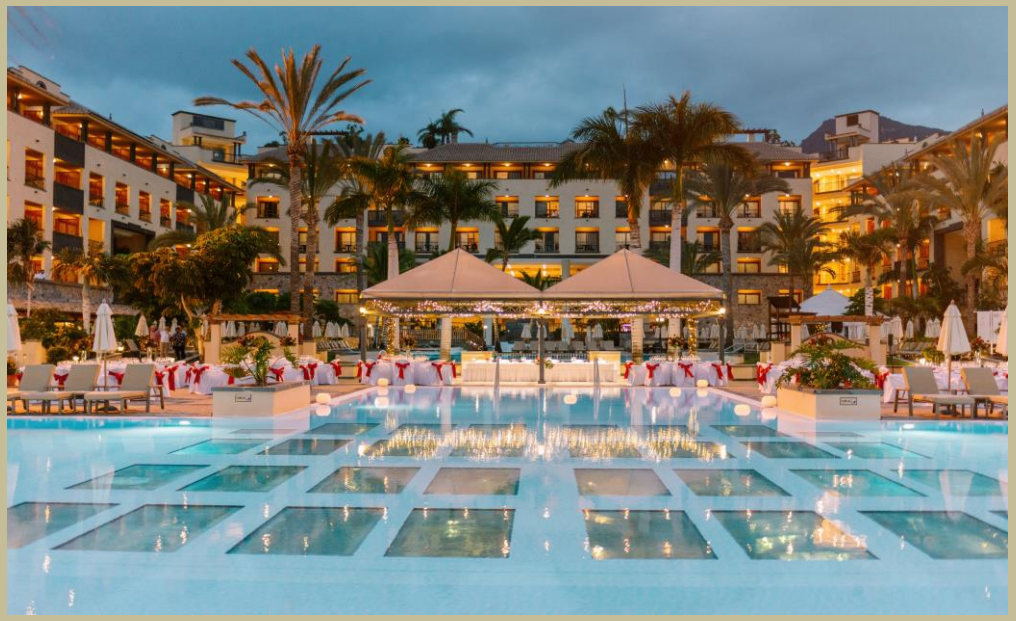

GF GRAN COSTA ADEJE ***** se distingue por la calidez de su gran solárium con jardines tropicales, piscinas, spa, restaurantes, salas de conferencias, actividades de animación y por supuesto, nuestra excelente atención a los huéspedes. Déjate deleitar por nuestro gran equipo que, con toda la profesionalidad e ilusión, dará ese toque especial que merecen tus eventos especiales en Tenerife.

Todas nuestras habitaciones y suites están preparadas para recibirte con todo el lujo y confort que sólo un hotel cinco estrellas puede ofrecerte.

Son 458 unidades entre las que podrás escoger la de su preferencia. Todas incluyen aire acondicionado individualmente controlado, TV LCD, servicio de café y té y Wi-Fi. Cuentan con vistas maravillosas hacia el mar, hacia la piscina, al interior del complejo o a la montaña.

GF Hoteles cuenta con un gran equipo de profesionales MICE que te ayudarán a sorprender a tus invitados. Nuestra experiencia y atención al detalle, superarán todas tus expectativas.

Ofrecemos diversidad de salones y servicios, para encontrar lo que mejor se adapte a tus necesidades.

9 grandes salas de reuniones desde 17 m^2 hasta más de 857 m^2, con capacidad para acoger hasta 500 personas. Todas ellas cuentan con aire acondicionado, Wi-Fi gratuito y conexión de alta velocidad a Internet. Nuestros técnicos también pueden ofrecerte el mejor material audiovisual para tu evento.

Una oferta gastronómica innovadora y exquisita hará de tus banquetes o cócteles todo un éxito para la ocasión.

Si durante tus reuniones, necesitas un descanso, nuestros Coffee breaks te dan a elegir entre una gran variedad de estilos y sabores, que se adaptan a todos los gustos y nacionalidades. Siempre nos esmeramos en encontrar aquello que mejor se ajuste a lo que estás buscando.

Y si buscas algo más, … pregunta, podremos hacerlo!

Mapa del Hotel

GF HOTELES | GRAN COSTA ADEJE ★★★★★

1- Entrada principal (Plta -2)
2- Recepción (Plta -2)
3- Restaurante a la carta La Laja(Plta 0)
4- Gimnasio (Plta 0)
5- Bio-Spa (Plta 0)
6- Paddle (Plta 0)
7- Zona Naturista (solo adultos) (Plta 7)
8- Bar (Plta 0)
9- Piscina ático (Plta 7)
10- Piscina (Plta 0)
11- Piscina climatizada (Plta 0)
12- Resturante Buffet "La Finca"
13- Peluquería (Plta -2)
14- Restaurante Agüita (Plta 0)
15- Bar Hall (Plta -2)
16- Cancha de tenis (Plta 0)
17- Cancha de Futbol (Plta 0)

1- Main entrance (Floor -2)
2- Reception (Floor -2)
3- Restaurant a la carte La (Floor 0)
4- Gimnasio (Floor 0)
5- Bio-Spa (Floor 0)
6- Paddle (Floor 0)
7- Naturist area (only adults) (Floor 7)
8- Bar (Floor 0)
9- Solarium pool (Floor 7)
10- Pool (Floor 0)
11- Heated pool (Floor 0)
12- Buffet Restaurant "La Finca"
13- Hairdresser (Floor -2)
14- Restaurant Agüita (Floor 0)
15- Bar Hall (Floor -2)
16- Tenis area (Floor 0)
17- Futbol area (Floor 0)

Garajonay (planta -2)
Teatro/teather 110pax
Montaje en U/ U-shape 48pax
Banquete/banquet 170pax
Imperial/Boardroom 45pax
Escuela/Classroom 63pax
Cocktail 250pax
M² 857
Altura/Height 2,98m

Sala Tacoronte (planta -1)
Teatro/teather 35pax
Montaje en U/ U-shape 20pax
Banquete/banquet --
Imperial/Boardroom 20pax
Escuela/Classroom 24pax
Cocktail --
M² 60
Altura/Height 2,80m

Sala Taburiente I (planta -1)
Teatro/teather 400pax
Montaje en U/ U-shape 50pax
Banquete/banquet 304pax
Imperial/Boardroom 60pax
Escuela/Classroom 200pax
Cocktail 400pax
M² 715
Altura/Height 2,98m

Sala Taburiente II y III (plt -1)
Teatro/teather 8pax
Montaje en U/ U-shape 6pax
Banquete/banquet --
Imperial/Boardroom 6pax
Escuela/Classroom 6pax
Cocktail --
M² 17
Altura/Height 2,98m

Sala Teno Alto (planta -1)
Teatro/teather 30pax
Montaje en U/ U-shape 20pax
Banquete/banquet --
Imperial/Boardroom 20pax
Escuela/Classroom 24pax
Cocktail --
M² 45
Altura/Height 3,00m

Sala Teno Bajo (planta -1)
Teatro/teather 25pax
Montaje en U/ U-shape 12pax
Banquete/banquet --
Imperial/Boardroom 15pax
Escuela/Classroom 18pax
Cocktail --
M² 55
Altura/Height 3,00m

Sala Cañadas I (planta -1)
Teatro/teather 200pax
Montaje en U/ U-shape 24pax
Banquete/banquet 128pax
Imperial/Boardroom 22pax
Escuela/Classroom 100pax
Cocktail 250pax
M² 380
Altura/Height 3,10m

Sala Cañadas II (planta -1)
Teatro/teather 40pax
Montaje en U/ U-shape 16pax
Banquete/banquet
Imperial/Boardroom 16pax
Escuela/Classroom 24pax
Cocktail --
M² 60
Altura/Height 3,20m

Sala Cañadas III (planta -1)
Teatro/teather 50pax
Montaje en U/ U-shape 20pax
Banquete/banquet --
Imperial/Boardroom 20pax
Escuela/Classroom 30pax
Cocktail --
M² 70
Altura/Height 3,20m

GF HOTELES

	SALÓN	M²	ALTURA	TEATRO	IMPERIAL	TRABAJO EN U	ESCUELA	BANQUETE	CÓCTEL	PRECIO DÍA	PRECIO 1/2 DÍA* (Max. 4 horas)
GF VICTORIA*****GL	**Las Olas**	818 m2	4,64 m	500	72	42	150	300	350	1800€	1080€
	Victoria	110 m2	3.29 m	62	24	22	32	------	-----	300€	180€
	Tacoronte	30.50 m2	3.29 m	----	12	-----	-----	-----	------	200€	120€
	Azul	199 m2	3,51 m	90	16	22	62	56	-----	400€	240€
GF GRAN COSTA ADEJE *****	**Taburiente I**	715 m²	2,98 m	400	60	50	200	304	400	1000 €	600 €
	Taburiente II	17 m²	2,98 m	8	6	6	6	-	-	100 €	*100 €*
	Taburiente III	17 m²	2,98 m	8	6	6	6	-	-	100 €	*100 €*
	Cañadas I	380 m²	3,10 m	200	22	24	100	128	250	500 €	300 €
	Cañadas II	60 m²	3,20 m	40	16	16	24	-	-	200 €	120 €
	Cañadas III	70 m²	3,20 m	50	20	20	30	-	-	200 €	120 €
	Teno Alto	45 m²	3,00 m	30	20	20	24	-	-	200 €	120 €
	Teno Bajo*	55 m²	3,00 m	25	15	12	18	-	-	200 €	120 €
	Tacoronte	60 m²	2,80 m	35	20	20	24	-	-	200 €	120 €
	Garajonay	857 m²	2,98 m	110	45	48	63	170	250	800 €	480 €
GF ISABEL****	**Achamán**	50 m²	3,00 m	35	18	15	18	-	-	200 €	120 €
	Bar Salón	504 m²	3,00 m	-	-	-	-	-	120	800 €	480 €
GF FAÑABE****	**Teide**	184 m²	3,00 m	108	80	45	60	---	----	250 €	150 €
	Discoteca	747 m²	3,00 m	60	---	----	----	100	350	800 €	480 €
GF NOELIA***	**Tajinaste**	70 m²	2,93 m	70	30	30	50	-	-	200 €	120 €

*Disponible sólo para clientes/grupos alojados

GF HOTELES | GRAN COSTA ADEJE ★★★★★

Salones

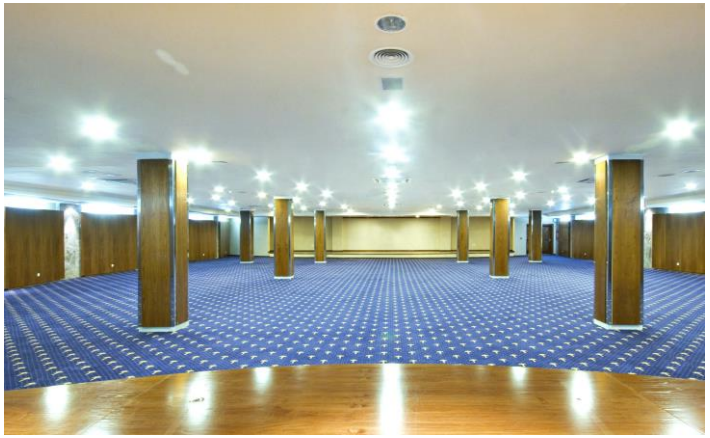

TABURIENTE I

Teatro: 400 pax

Imperial: 60 pax

Montaje en U: 50 pax

Escuela: 200 pax

Banquete: 304 pax

Cóctel: 400 pax

Medidas: 715 m^2

Altura: 2,98 m

TABURIENTE II Y III

Teatro: 8 pax

Imperial: 6 pax

Montaje en U: 6 pax

Escuela: 6 pax

Banquete: ---

Cóctel: ---

Medidas: 17 m^2

Altura: 2,98 m

TACORONTE

Teatro: 35 pax

Imperial: 20 pax

Montaje en U: 20 pax

Escuela: 24 pax

Banquete: ---

Cóctel: ---

Medidas: 60 m^2

Altura: 2,80 m

GF HOTELES | GRAN COSTA ADEJE ★★★★★

Salones

CAÑADAS I

Teatro: 200 pax

Imperial: 22 pax

Montaje en U: 24 pax

Escuela: 100 pax

Banquete: 128 pax

Cóctel: 250 pax

Medidas: 380 m²

Altura: 3,10 m

CAÑADAS II

Teatro: 40 pax

Imperial: 16 pax

Montaje en U: 16 pax

Escuela: 24 pax

Banquete: ---

Cóctel: ---

Medidas: 60 m²

Altura: 3,20 m

CAÑADAS III

Teatro: 50 pax

Imperial: 20 pax

Montaje en U: 20 pax

Escuela: 30 pax

Banquete: ---

Cóctel: ---

Medidas: 70 m²

Altura: 3,20 m

GRAN COSTA ADEJE ★★★★★ HOTELES

Salones

TENO ALTO

Teatro: 30 pax

Imperial: 20 pax

Montaje en U: 20 pax

Escuela: 24 pax

Banquete: ---

Cóctel: ---

Medidas: 45 m²

Altura: 3,00 m

TENO BAJO

Teatro: 25 pax

Imperial: 15 pax

Montaje en U: 12 pax

Escuela: 18 pax

Banquete: ---

Cóctel: ---

Medidas: 55 m²

Altura: 3,00 m

GARAJONAY

Teatro: 110 pax

Imperial: 45 pax

Montaje en U: 48 pax

Escuela: 63 pax

Banquete: 170 pax

Cóctel: 250 pax

Medidas: 857 m²

Altura: 2,98 m

GF HOTELES | NOELIA ★★★

TAJINASTE

Teatro: 70 pax

Imperial: 30 pax

Montaje en U: 30 pax

Escuela: 50 pax

Banquete: ---

Cóctel: ---

Medidas: 70 m²

Altura: 2,93 m

GF HOTELES | ISABEL ★★★★

ACHAMÁN

Teatro: 35 pax

Imperial: 18 pax

Montaje en U: 15 pax

Escuela: 18 pax

Banquete: ---

Cóctel: ---

Medidas: 50 m²

Altura: 3,00 m

GF HOTELES | FAÑABE ★★★★

GF HOTELES | VICTORIA ★★★★★ GL

TEIDE

Teatro: 108 pax

Imperial: 80 pax

Montaje en U: 45 pax

Escuela: 60 pax

Banquete: --

Cóctel: --

Medidas: 184 m²

Altura: 3,00 m

LAS OLAS

Teatro: 500 pax

Imperial: 72 pax

Montaje en U: 42 pax

Escuela: 150 pax

Banquete: 300 pax

Cóctel: 350 pax

Medidas: 818 m²

Altura: 4,64 m

GF HOTELES | VICTORIA ★★★★★ GL

VICTORIA

Teatro: 62 pax

Imperial: 24 pax

Montaje en U: 22 pax

Escuela: 32 pax

Banquete: --

Cóctel: --

Medidas: 110 m^2

Altura: 3,29 m

TACORONTE

Teatro: ---- pax

Imperial: 12 pax

Montaje en U: --- pax

Escuela: --- pax

Banquete: -- pax

Cóctel: -- pax

Medidas: 30,50 m^2

Altura: 3,29 m

AZUL

Teatro: 90 pax

Imperial: 16 pax

Montaje en U: 22 pax

Escuela: 62 pax

Banquete: 56 pax

Cóctel: -- pax

Medidas: 199 m^2

Altura: 3,51 m

GF HOTELES

GF VICTORIA ***** GL
GF GRAN COSTA ADEJE *****
GF FAÑABE ****
GF ISABEL ****
GF NOELIA ***

MICE Department
Tel.: +34 922 71 66 24
vanessa@gfhoteles.com
renato@gfhoteles.com
irene@gfhoteles.com